

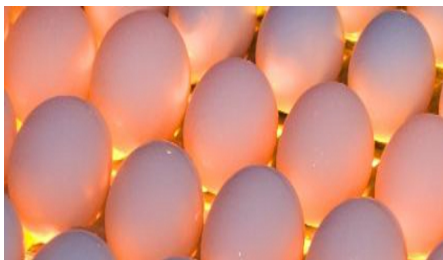

société de développement de logiciels informatique, pour l'aviculture, la gestion de production, la traçabilité, la logistique dans les domaines de l'agroalimentaire.



Logiciel de Traçabilité Avicole

OURBISE *prémium*

Gestion des articles.

Pour chaque article, sa désignation de vente, sa catégorie, ses différents conditionnement, son affectation comptable, sa certification, son prix de base, les différentes taxes, sa nomenclature, ses périodes de promotion, son référencement, des informations de production

Gestion des clients

Pour chaque client, ses coordonnées de livraison et de facturation, ses moyens de paiements, son tarif (prix fixe ou au cours TNO), promotions et budgets publicitaires, son mode de saisie des commandes.

Saisie des Commandes et de la Traçabilité

Affichage du tarif du client.

Affichage de l'historique des livraisons.

Reprise du tarif client..

Contrôle de la traçabilité.Saisie de la traçabilité par article.

Possibilité d'imprimer les étiquettes de traçabilité avec le code barre (EAN128)

Livraisons

Les bons de livraisons sont générés soit automatiquement quand la préparation de la commande est terminée, soit manuellement. Selon le paramétrage client, ils peuvent être chiffrés ou non, contenir ou pas la traçabilité.

Facturation

La facturation se fait suivant le paramétrage du client : journalier, hebdomadaire, décade, mensuel,...

Transfert en comptabilité, paramétrable en fonction du logiciel comptable avec impression du journal des ventes.

Statistiques

Edition de statistiques sur clients, articles, édition des articles référencés, les promotions, calcul des prix trois fois nets, calcul du taux moyen promotionnel.

Rappel traçabilité

Possibilité de retrouver la destination et la provenance pour une période donnée (date de ponte, DLC, date de livraison), par lot, par client et par article. Impression de différents états récapitulatifs, export dans tableur.

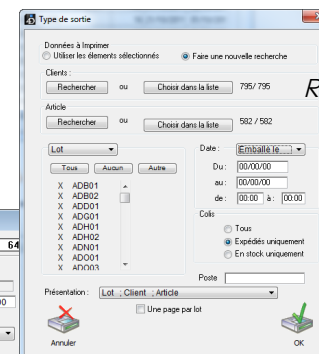
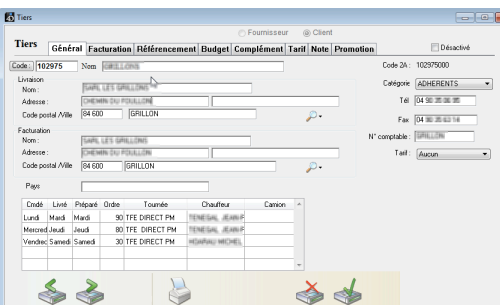
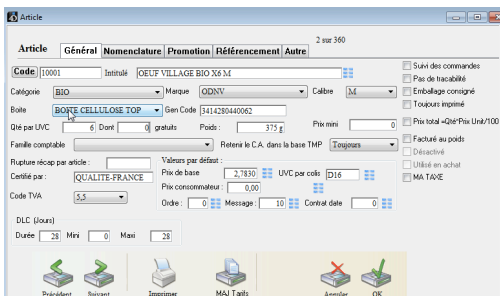

Rappel Traçabilité

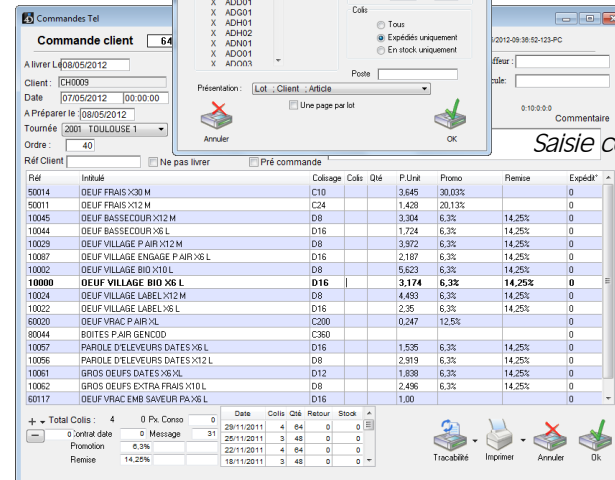

Saisie commandes